

Coupe détails :
liaison Kernatous
échelle 1:10^{ème}

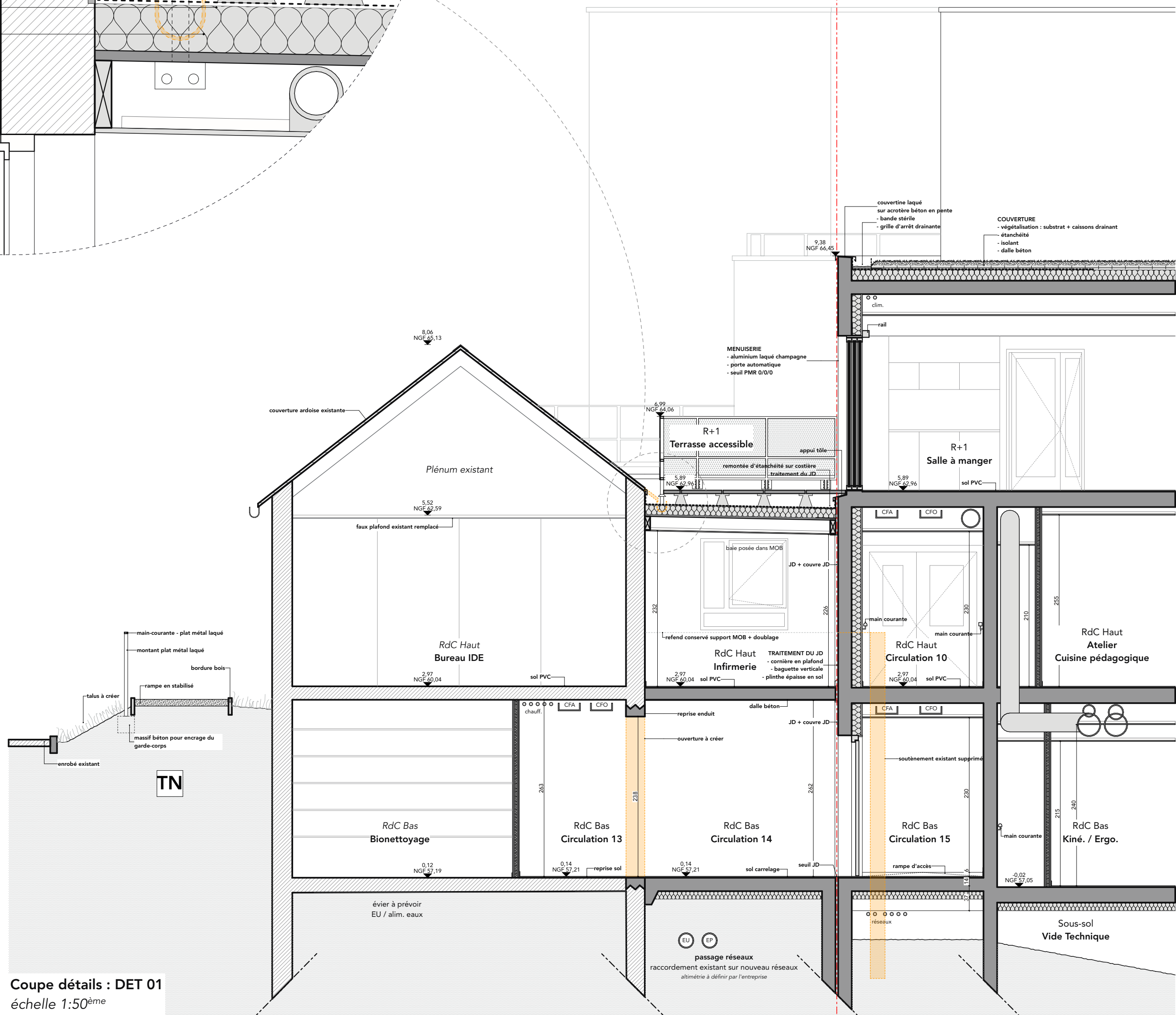

Coupe détails : DET 01
échelle 1:50^{ème}

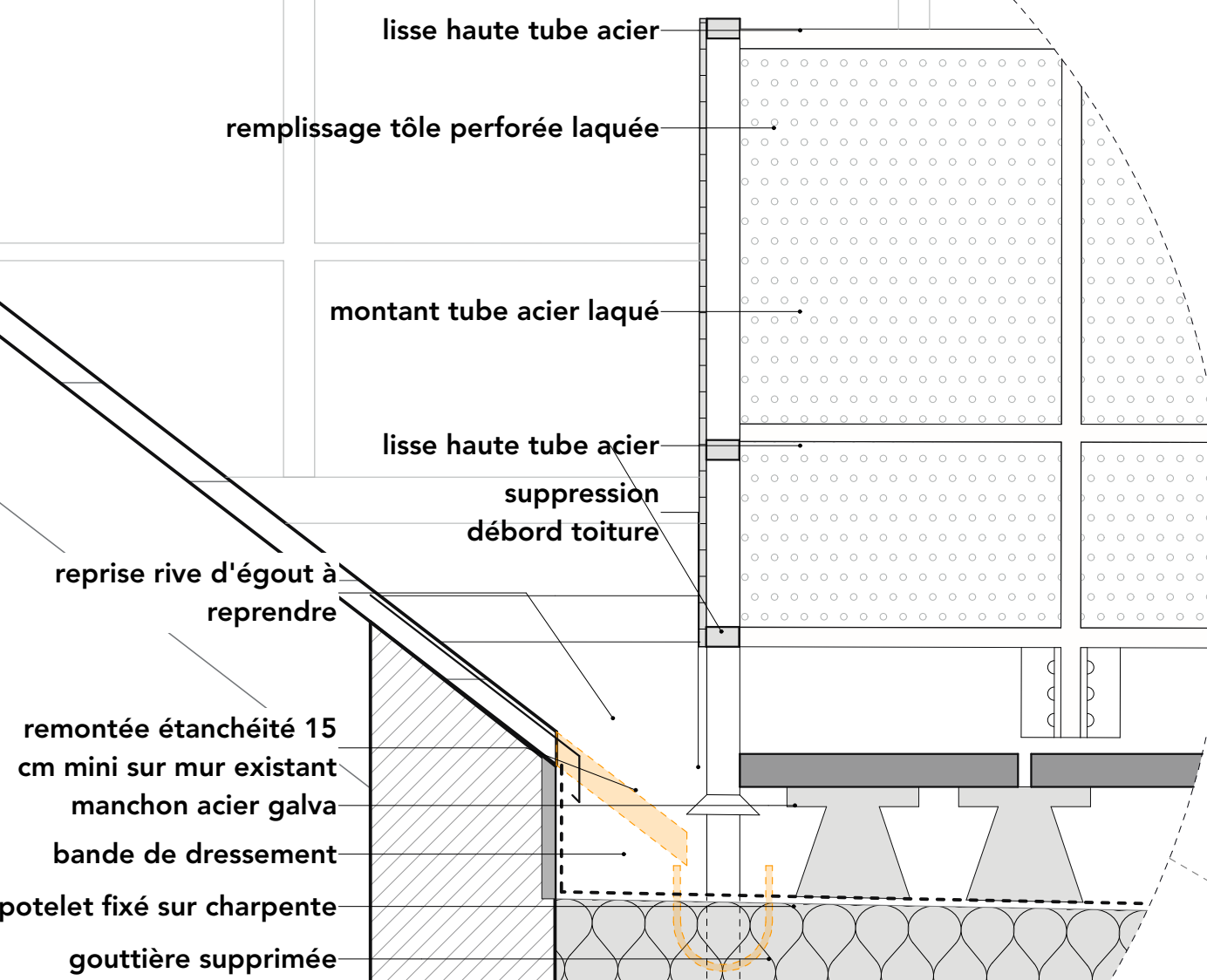
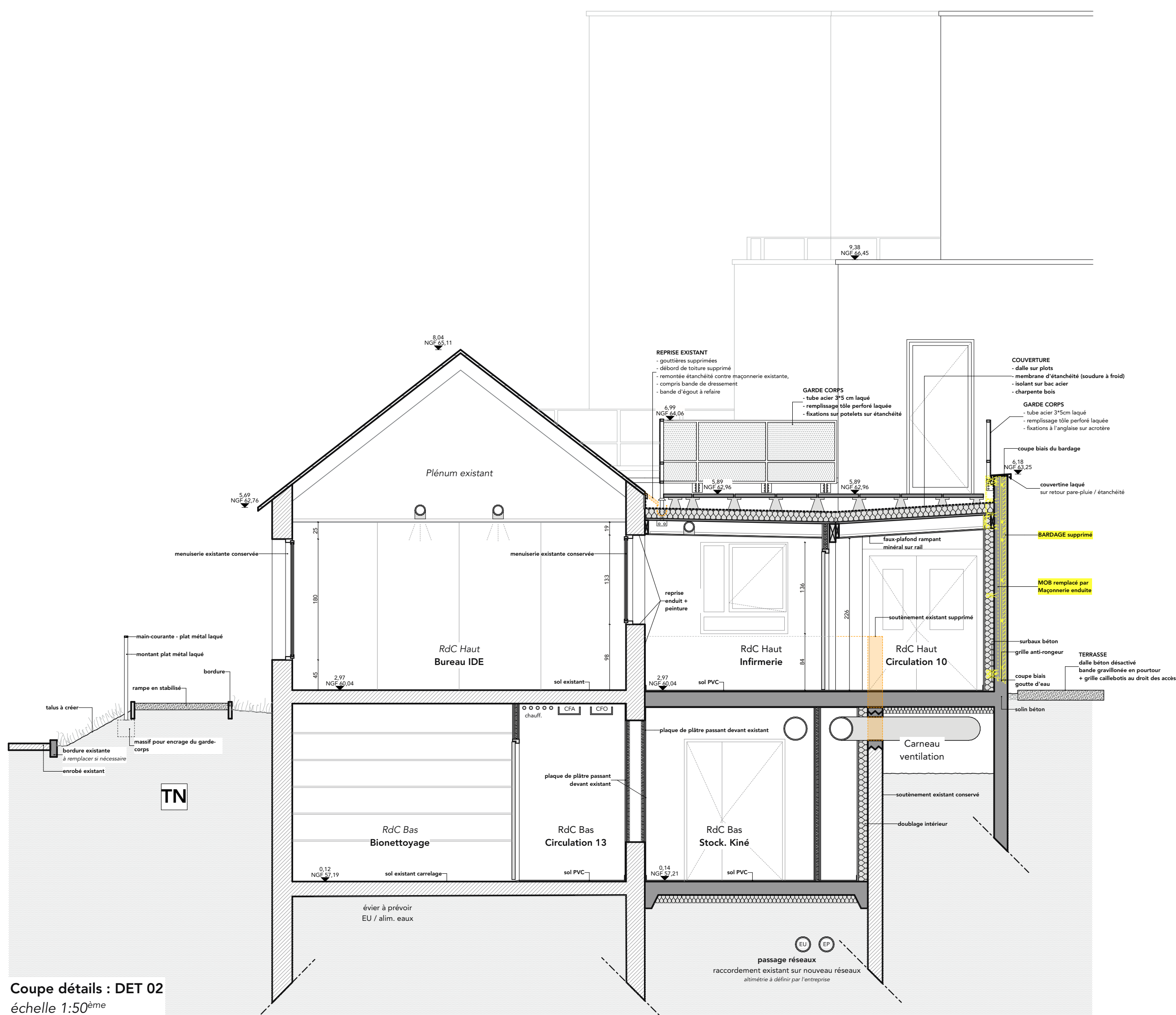

Coupe détails : DET 02
échelle 1:50^{ème}

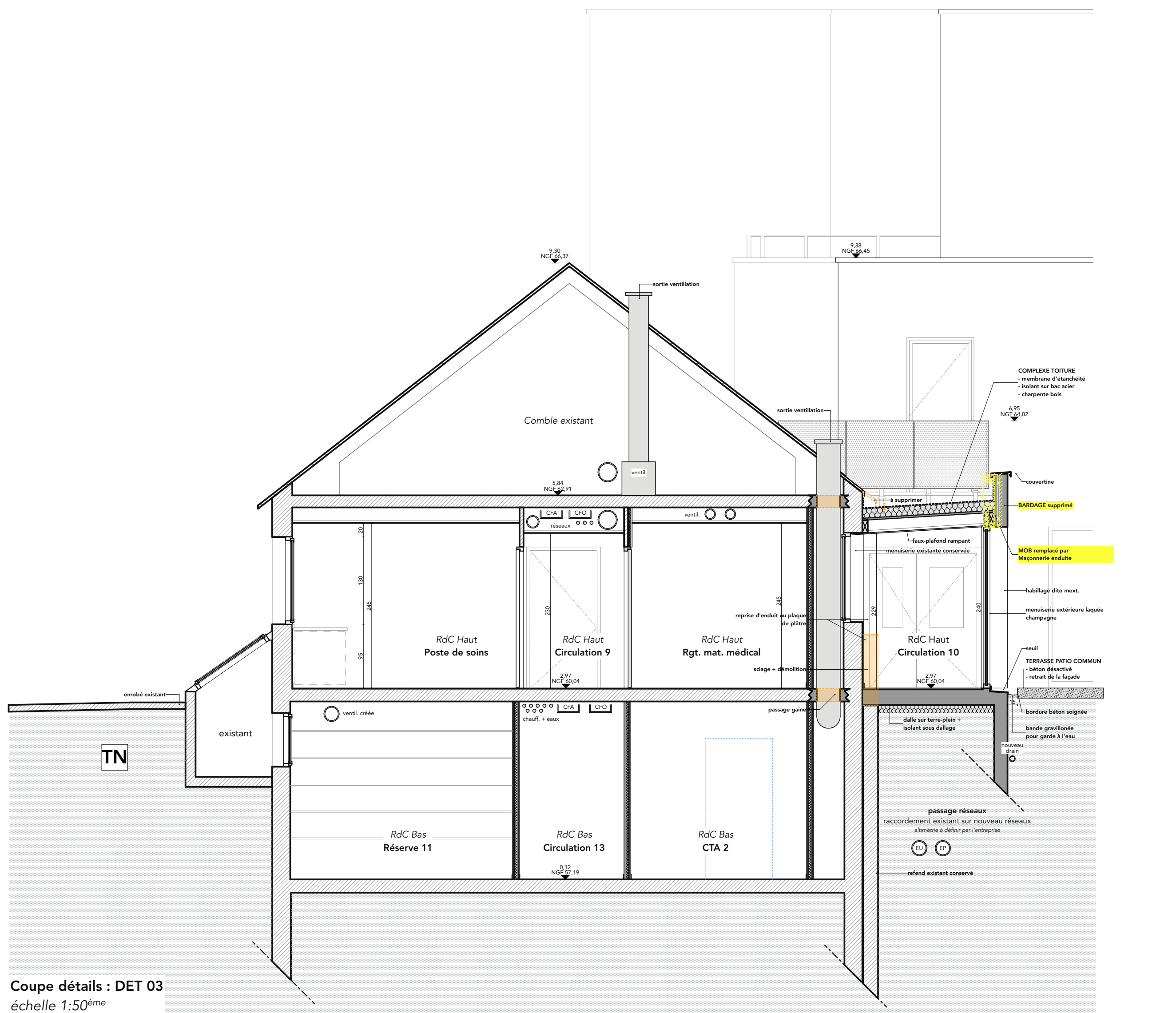

Coupe détails : DET 03
échelle 1:50^{ème}

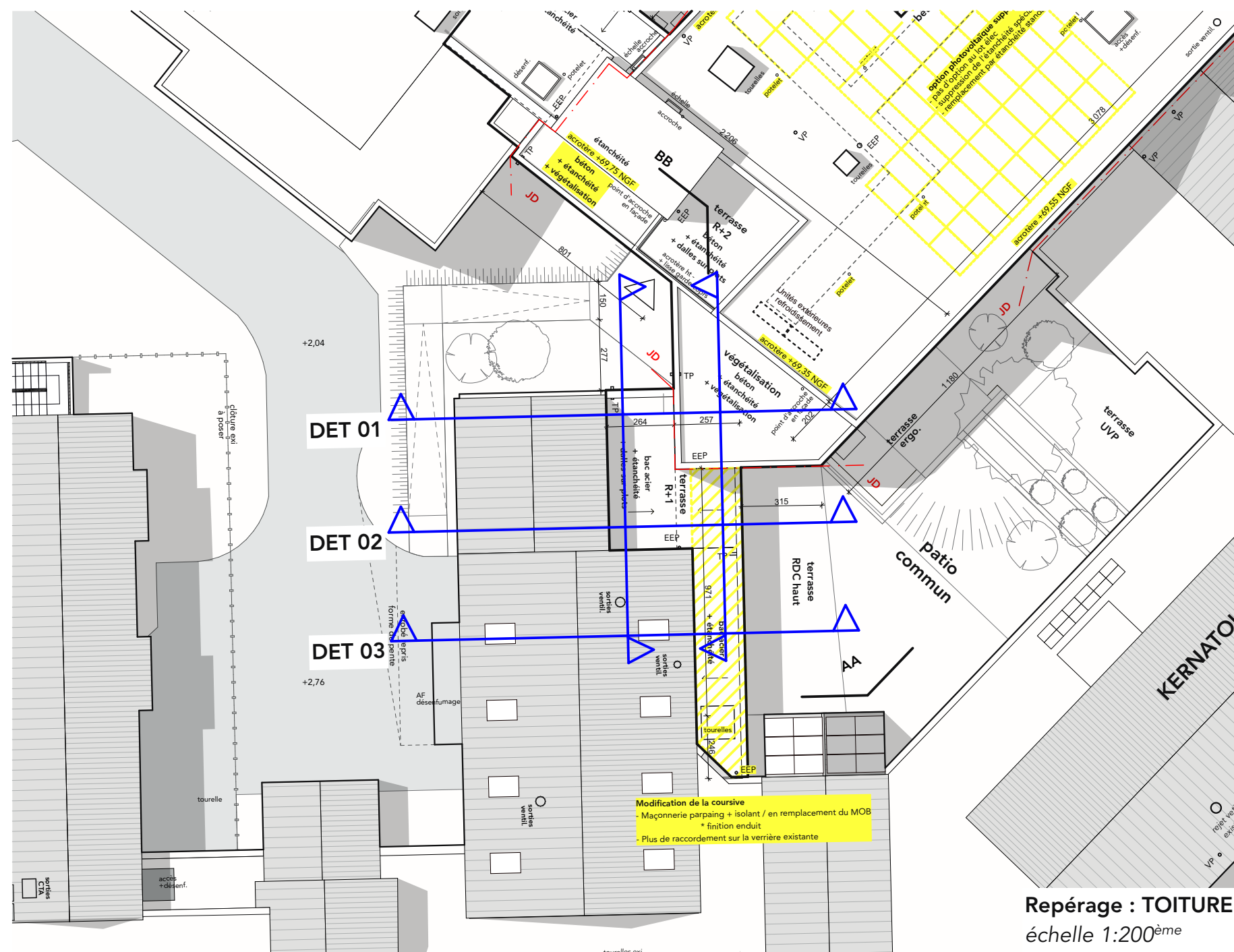

Repérage : TOITURE
échelle 1:200^{ème}

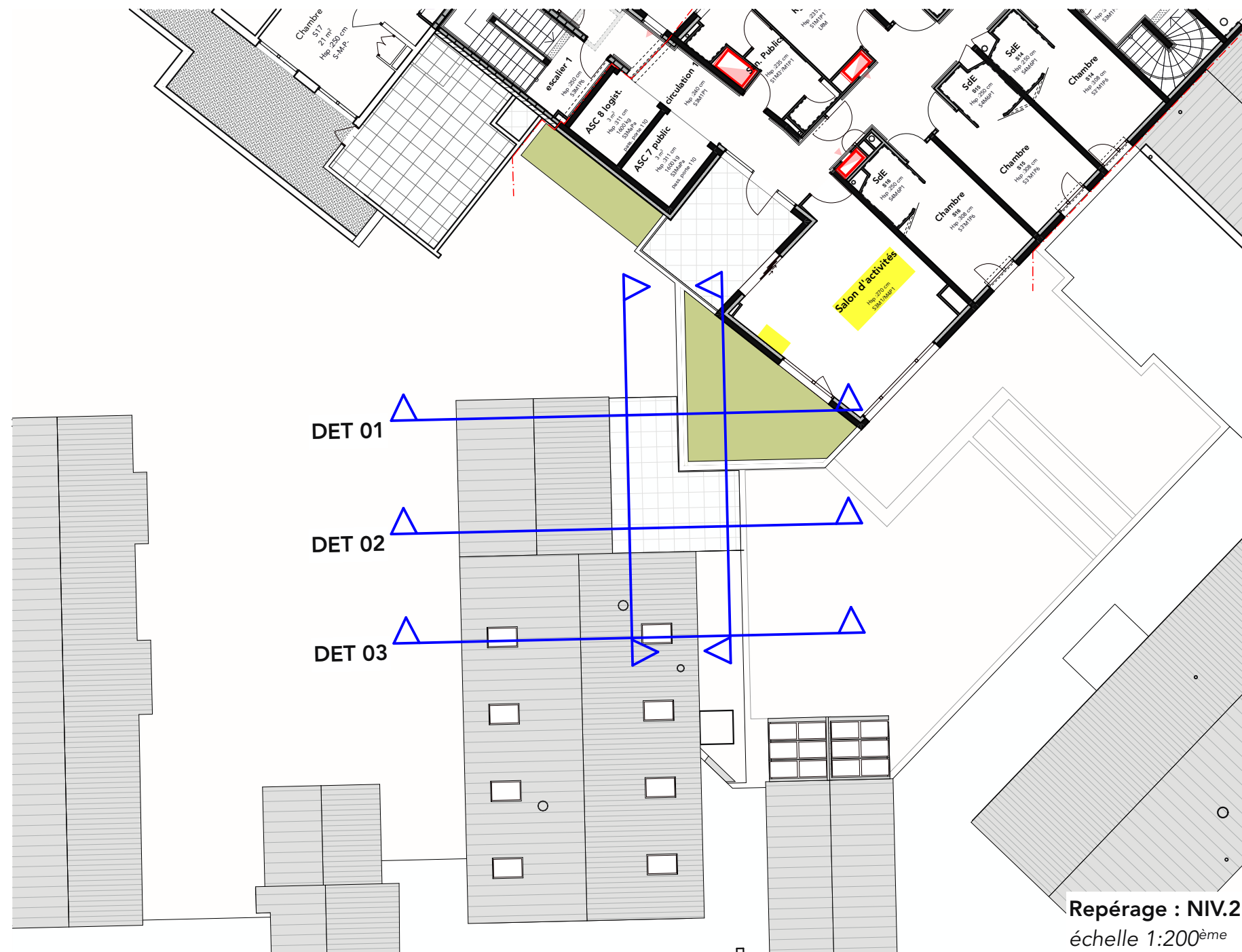

Repérage : NIV.2
échelle 1:200^{ème}

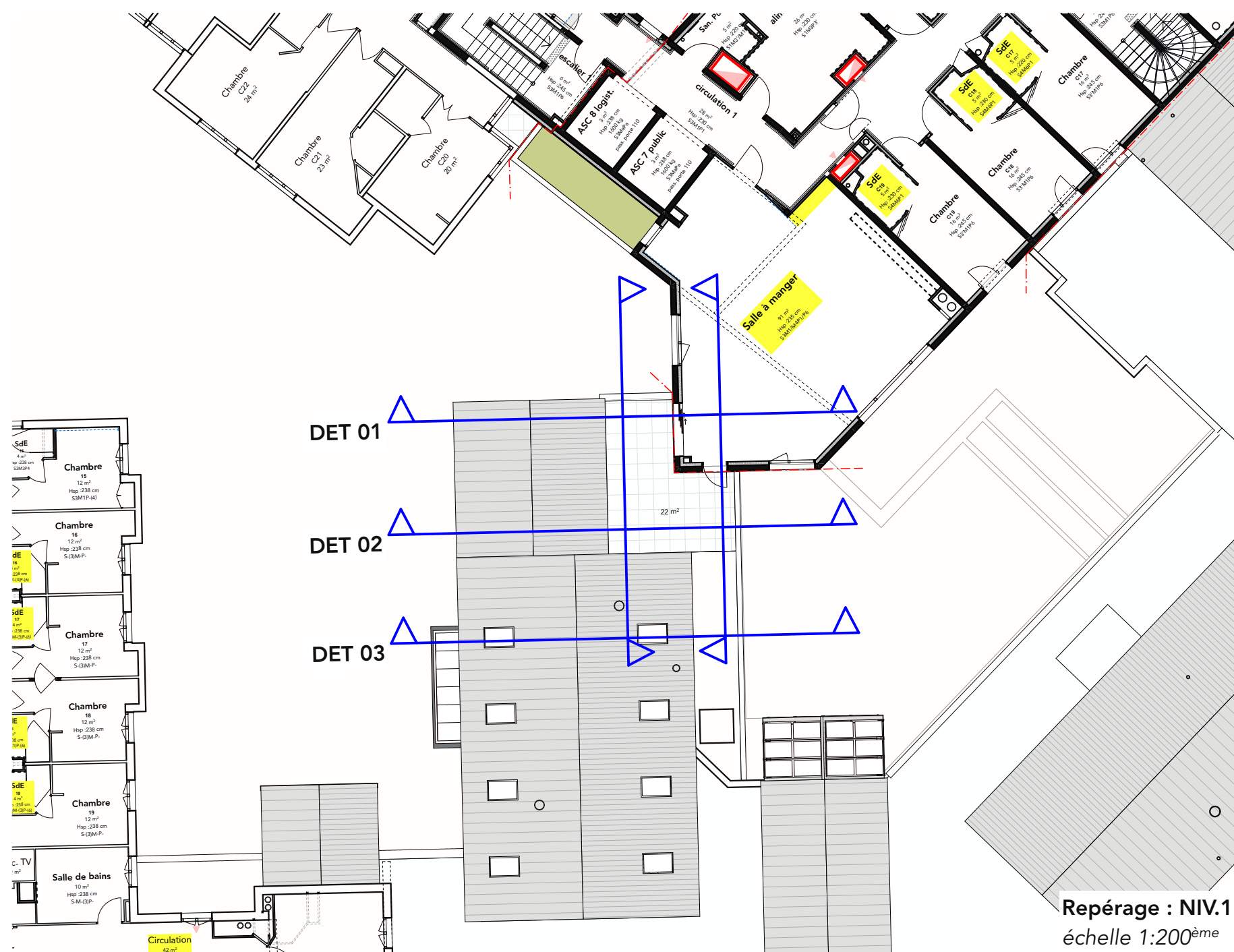

Repérage : NIV.1
échelle 1:200^{ème}

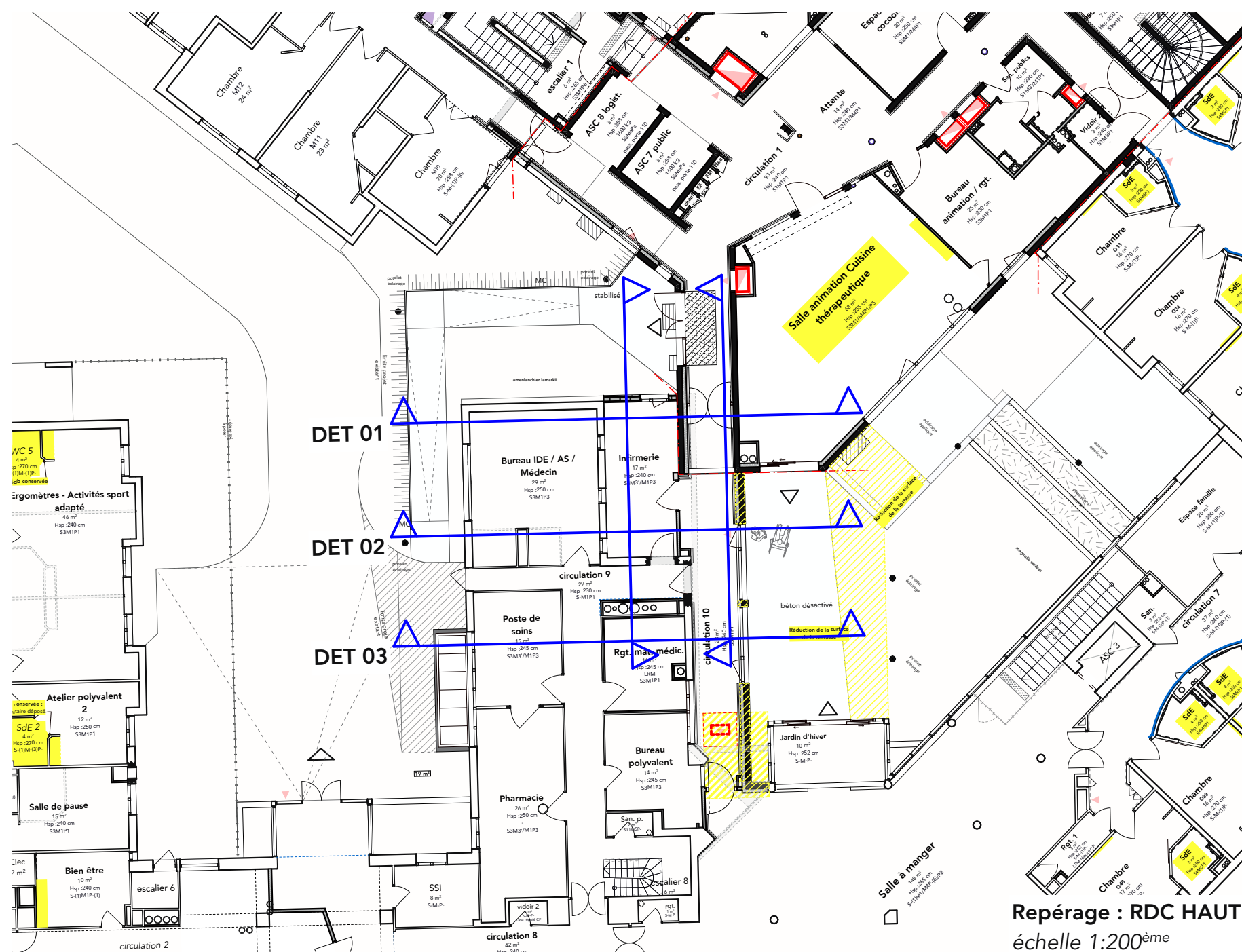

Repérage : RDC HAUT
échelle 1:200^{ème}

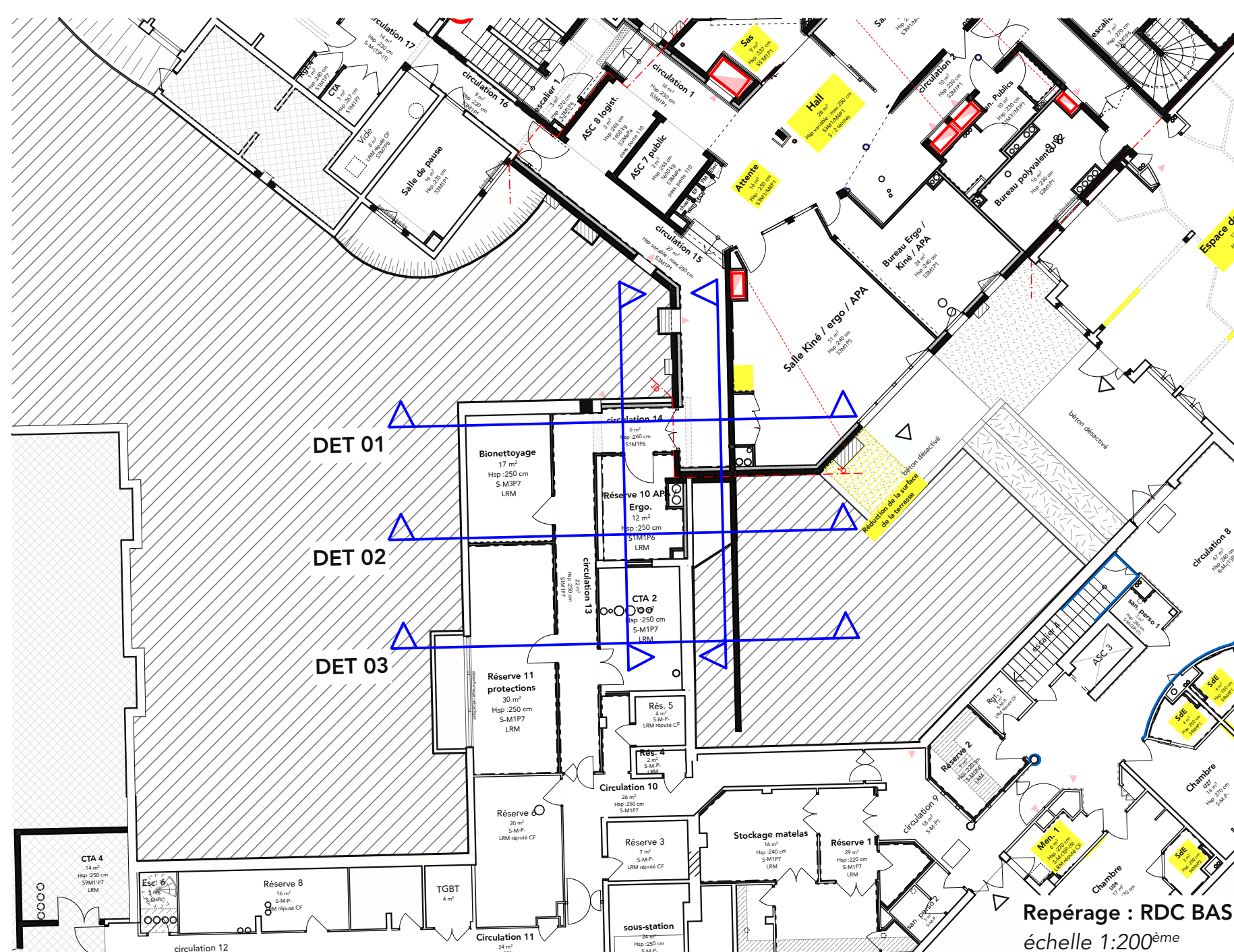

Repérage : RDC BAS
échelle 1:200^{ème}

CENTRE HOSPITALIER LE JEUNE

Restructuration partielle et réhabilitation de la résidence Kernatous
SAINT RENAN 29290



MAÎTRISE D'OUVRAGE
CH LE JEUNE
17 rue de la Basse
SAINT RENAN, 29290
T : 02 98 32 33 32
E : michaël.maguire@ch-saint-renan.fr

POUVOIR ADJUDICATEUR
CHU BREIST
AMU
SEMBRETH
PROGRAMME
MAPS CONSEIL

BUREAU DE CONTRÔLE
SOCOTEC - Cyril Pele
180 rue de la Gare
29400 GUIPPAVA
T : 02 98 41 44 94
E : cyril.pelle@socotec.com

SPS
DEXTRA - Grégory Allanic
241 rue de la Gare
29200 BREIST
T : 02 98 40 78 42
E : gregory.allanic@dextra.com

MAÎTRISE D'ŒUVRE
ENO ARCHITECTES
42000 Quai de la Doune
29000 BREIST
T : 02 98 43 49 23
E : eno@enoarchitectes.fr

BE STRUCTURE / FLUIDES / SSI / OPC
SOCOTEC
42000 Quai de la Doune
29000 BREIST
T : 02 98 44 26 61
E : contact@socotec.com

BE VRD
ALP HANSAE
320 rue de la Gare
29000 BREIST
T : 02 98 38 03 03
E : contact@alp-hansae.fr

BE ACOUSTIQUE
ALP HANSAE ACOUSTIQUE
18 rue de la Gare
29000 BREIST
T : 02 98 38 03 03
E : contact@alp-hansae.fr

eno **CENTRE HOSPITALIER LE JEUNE**
Restructuration partielle et réhabilitation de la résidence Kernatous
SAINT RENAN 29290

ENO architectes - MC DCE Ind. A - CONNEXION EXTENSION_EXISTANT - 1:50, 1:10
42000 Quai de la Doune
29000 Breist
T : 02 98 43 49 23
eno@enoarchitectes.fr

19/12/2025
KERNATOUS-COUPES DET 01_02_03

15-6